

MODULARIO  
P. - rig. rend. - 488



MINISTERO DELLE FINANZE

DIREZIONE GENERALE DEL CATASTO E DEI SERVIZI TECNICI ERARIALI

MOD. A (Nuovo Catasto Edilizio Urbano)

# NUOVO CATASTO EDILIZIO URBANO

(R. DECRETO-LEGGE 18 APRILE 1930, N. 652)

Lire  
300  
52

Planimetria dell'immobile situato nel Comune di CASCINA Via GALILEI 10

Ditta ISTITUTO AUTONOMO CASE POPOLARI DI PISA PER L'EDIFICIO - COMUNE DI CASCINA  
PER L'AREA

Allegata alla dichiarazione presentata all'Ufficio Tecnico Erariale di PISA

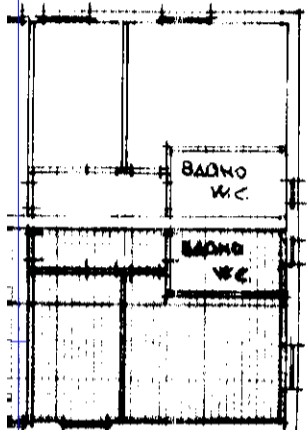

PRIMO

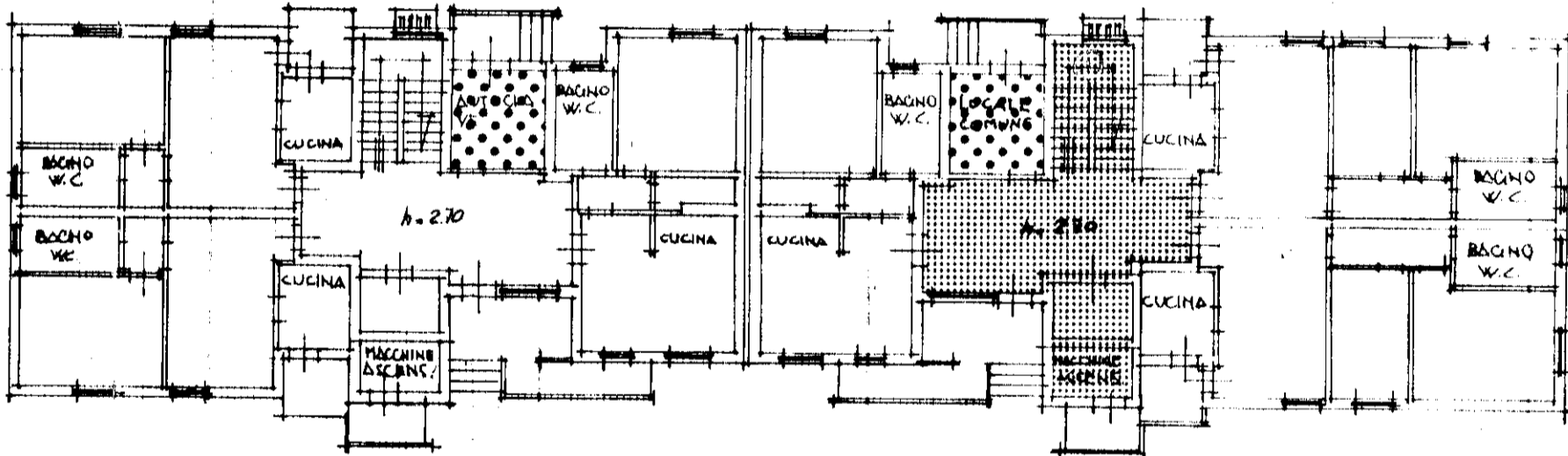

PIANO RIALZATO

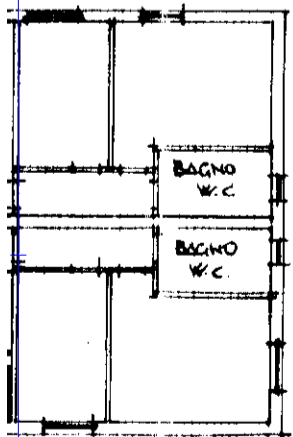

ORIENTAMENTO

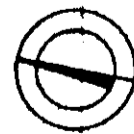

SCALA DI 1: 200

SPAZIO RISERVATO PER LE ANNOTAZIONI D'UFFICIO

DATA

PROT. N°

*Mod. 57 n. 1903*

FOGLIO 16

MAPPALE 1254

SUB 16

Compilata dal GEOM. ROLANDO

LUCARELLI

(Titolo, nome e cognome del tecnico)

Incarico all'Alba dell'A.T.E.R.

della Provincia di PISA

DATA 15-11-1989

Firma: *R. Lucarelli*

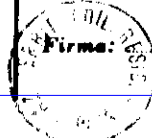

NU  
Planimetria del  
Ditta ISTITUTO  
PER L'AR  
Allegata alla di

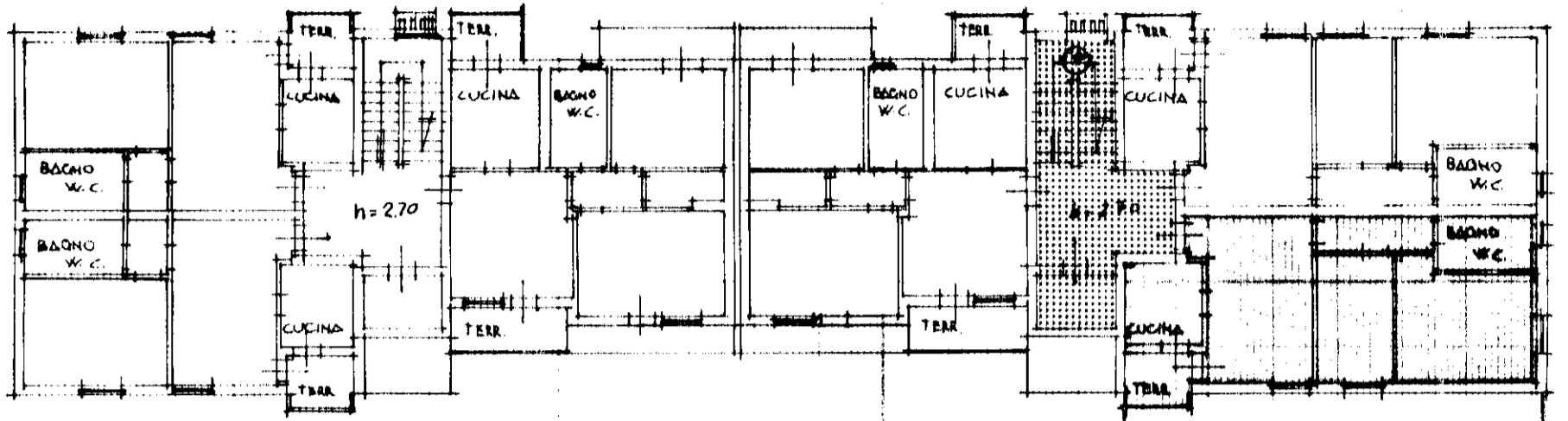

PIANO PRIMO  
F. 16  
NA 256  
1/16

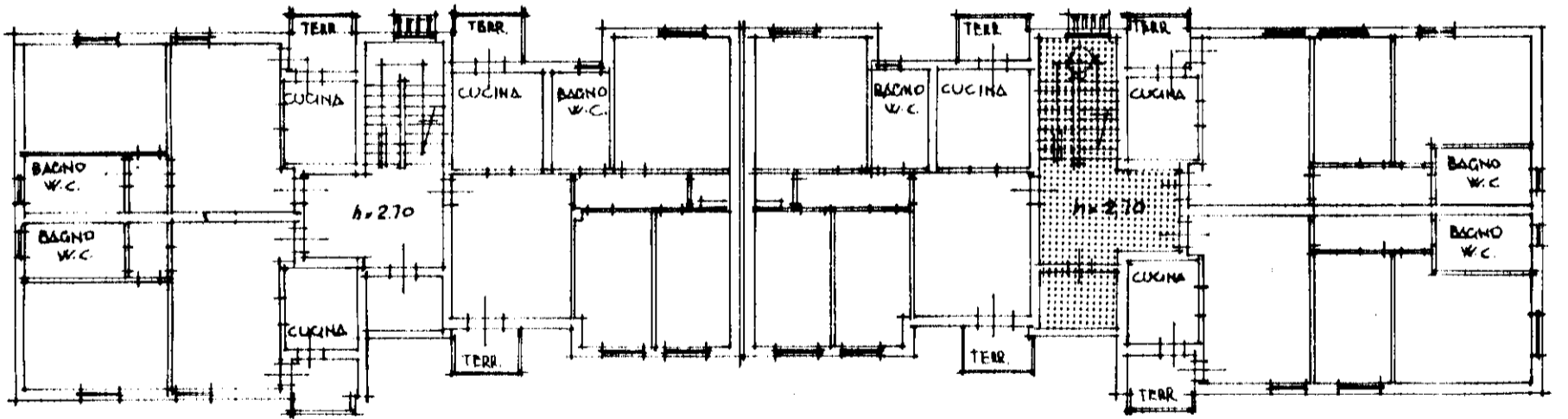
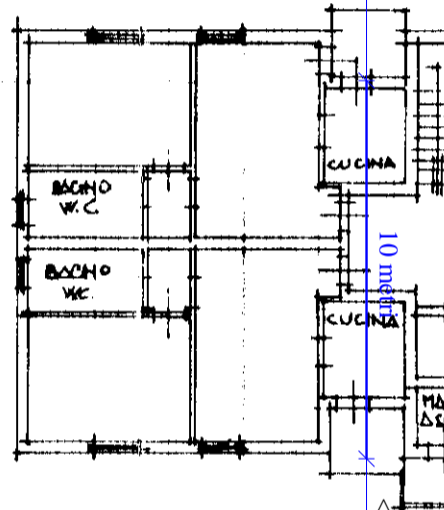

PIANO

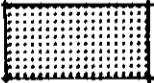
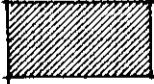
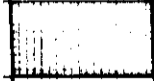
-  PROPRIETA' A COMUNE PER 1/30
-  PROPRIETA' A COMUNE PER 1/15
-  PROPRIETA' A COMUNE PER 1/15
-  PROPRIETA' ESCLUSIVA

DATA
PROT. N°

Catasto dei Fabbricati - Situazione al 21/02/2017 - Comune di CASCIANA (B950) - < Foglio: 16 - Particella: 1254 - Subalterno: 16 >  
VIA GALILEO GALILEI n. 12 piano: 1;